

# ICATU VANGUARDA IPORÃ INFLAÇÃO FIF CIM CP RL

(Março/2026)

**ICATU | VANGUARDA**

Este produto busca entregar retornos acima da inflação nos médio e longo prazos através do investimento em uma carteira de crédito que pode ter até 5% do patrimônio em bonds no mercado offshore e até 20% do patrimônio em emissões de empresas de capital fechado. Além disso, o fundo possui uma carteira de risco de mercado focada em juros e moedas.

Adequado  
Res. EFPC

Status  
Aberto para Captação

## Retorno Acumulado

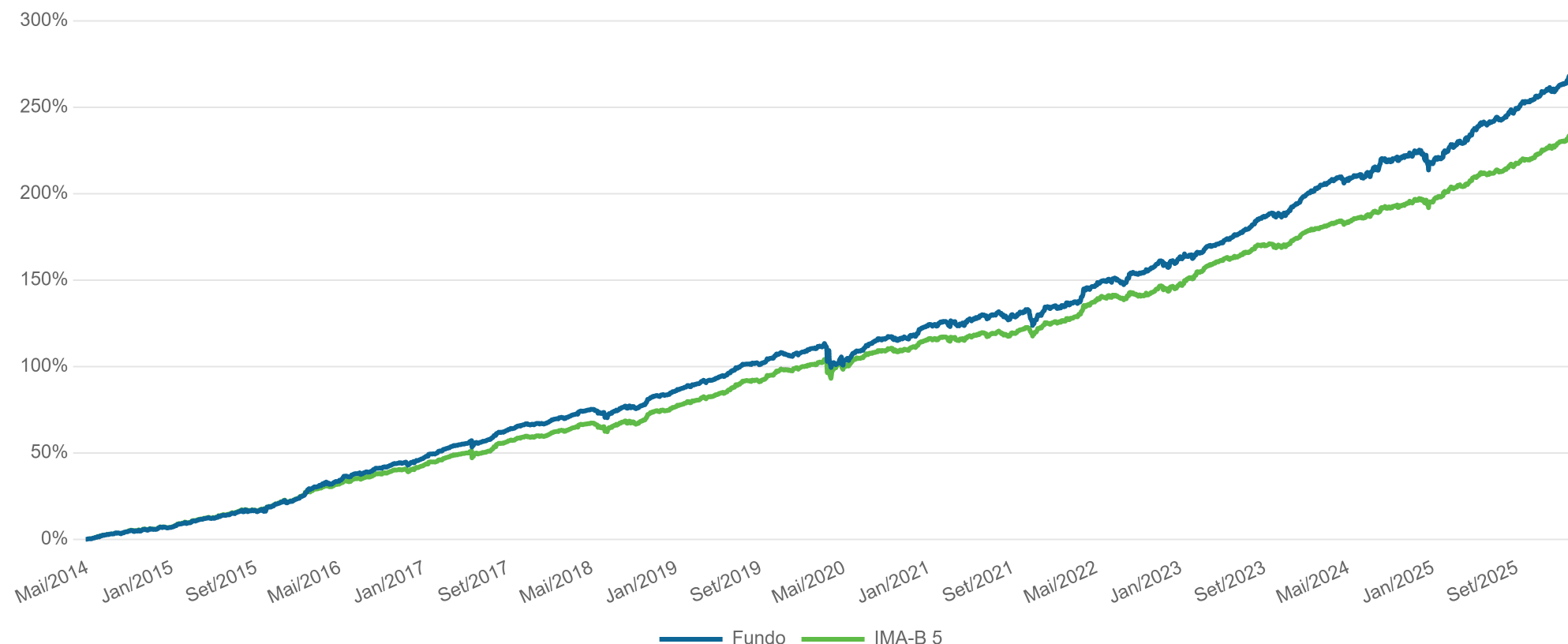

O Fundo ICATU VANGUARDA TOTAL RETURN CRÉDITO PRIVADO PG FIM – CNPJ: 44.212.301/0001-54 iniciou suas atividades em 25/04/2014 com recursos provenientes da cisão parcial do Fundo ICATU VANGUARDA FUNDO DE INVESTIMENTO RENDA FIXA INFLAÇÃO CRÉDITO PRIVADO LONGO PRAZO – CNPJ/ME 19.719.727/0001-51.

## Características

CNPJ	44.212.301/0001-54
Administrador	BEM DTVM
Custodiante	BRABESCO
Início	17/12/2014
Benchmark	IMA-B 5
PL Atual	R\$ 78.856.304
PL Médio (12m)	R\$ 74.824.220
Taxa de Administração	0,50%
Taxa de Performance	20% s/ 100% do IMA B-5
Periodicidade	Anual
Aplicação Inicial Mínima	R\$ 500
Movimentação Mínima	R\$ 500
Saldo Mínimo	R\$ 500
Aplicações (Liquidação/Cotização)	D+0 / D+0
Resgates (Cotização/Liquidação)	D+30 / DU+1 (da cotização)

Carteira de Crédito	Jan-26	Fev-26	Mar-26
%PL Investido	81,23%	78,14%	75,15%
Spread de Crédito	2,26%	2,46%	2,35%
Duration	3,66	3,68	3,33
Número de Emissores	110	109	126
%PL Médio por Emissor	0,74%	0,72%	0,60%
Maior Emissor	3,56%	3,56%	2,52%

Desempenho	Mês	Ano	12 Meses	24 Meses	36 Meses	Desde Início
Retorno Fundo	0,24%	2,53%	12,74%	20,17%	37,93%	271,72%
IMA-B 5	1,39%	3,87%	12,47%	20,63%	32,24%	242,51%
CDI	1,21%	3,41%	14,79%	27,72%	43,50%	207,27%
IPCA	0,53%	1,57%	3,79%	9,47%	13,77%	91,81%

# ICATU VANGUARDA IPORÃ INFLAÇÃO FIF CIM CP RL

(Março/2026)

**ICATU | VANGUARDA**

Este produto busca entregar retornos acima da inflação nos médio e longo prazos através do investimento em uma carteira de crédito que pode ter até 5% do patrimônio em bonds no mercado offshore e até 20% do patrimônio em emissões de empresas de capital fechado. Além disso, o fundo possui uma carteira de risco de mercado focada em juros e moedas.

Adequado  
Res. EFPC

Status  
Aberto para Captação

## Mercado de Atuação

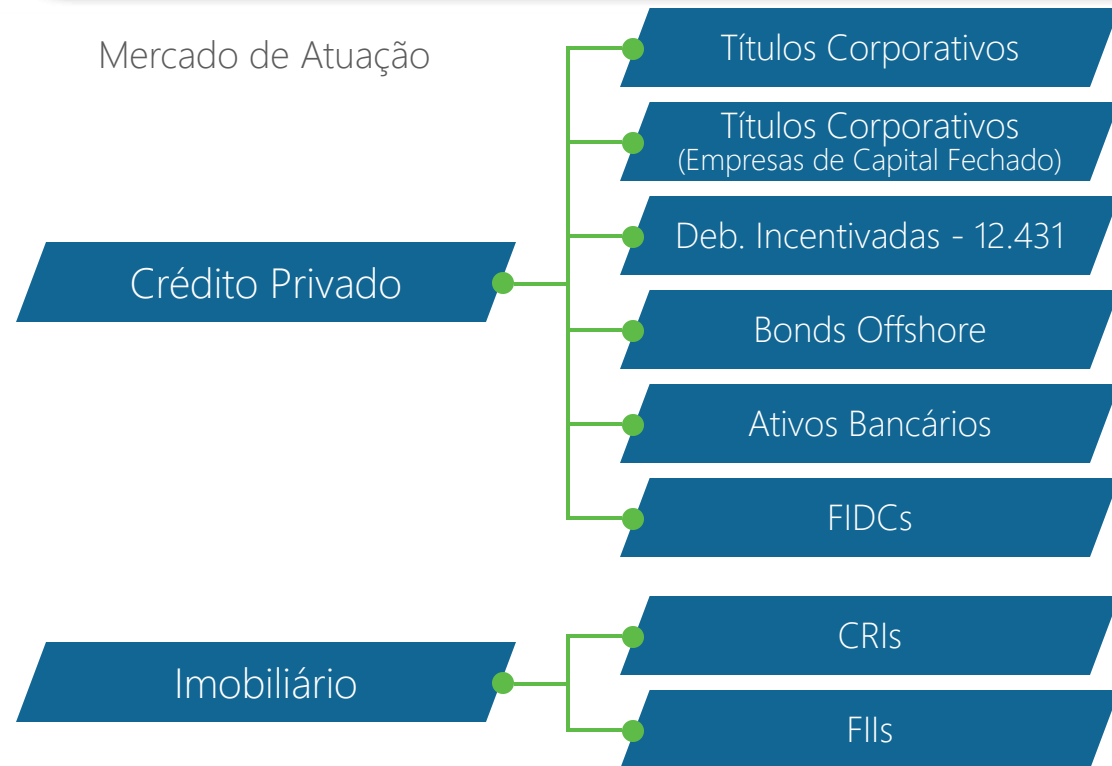

## Alocação

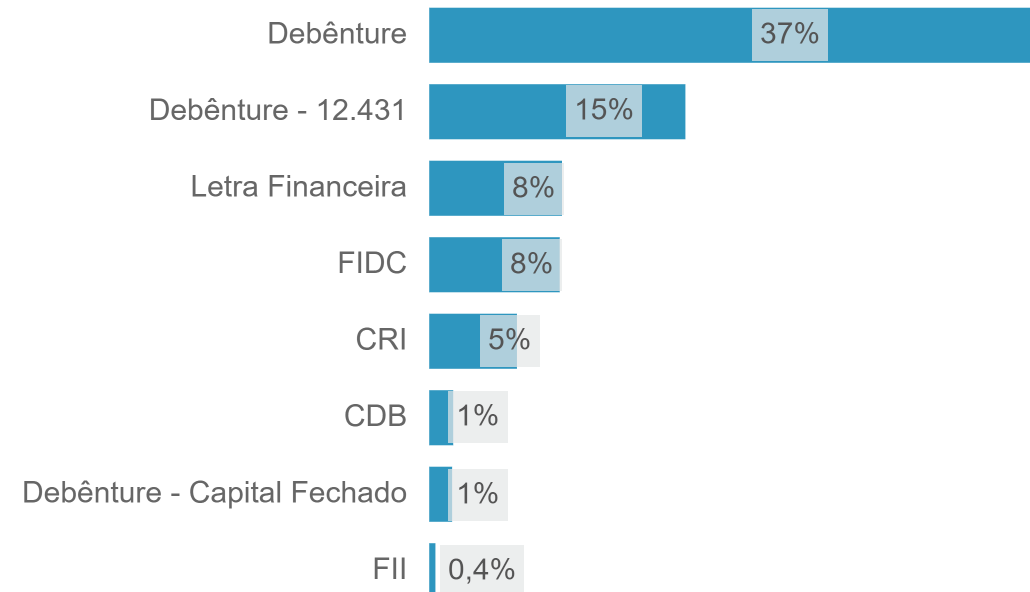

## Estatísticas

Descrição	Estatística
Nº Meses > 0	130 (90%)
Nº Meses < 0	14 (10%)
Nº Meses > Benchmark	90 (62%)
Nº Meses < Benchmark	54 (38%)
Maior Rentabilidade Mensal	4,07% (jan/16)
Menor Rentabilidade Mensal	-4,41% (mar/20)
Maximum Drawdown	-6,5%
Volatilidade Diária a.a. (12M)	2,5%

## Evolução AuM (R\$ Milhões)

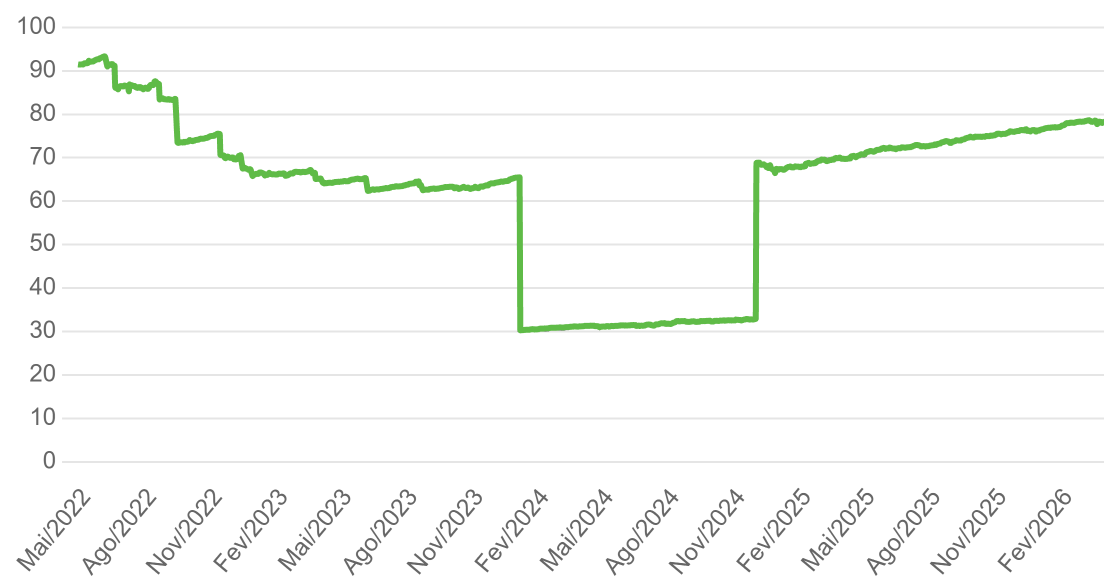

## Histograma de Retornos em CDI+ (Janelas Móveis de 24m)

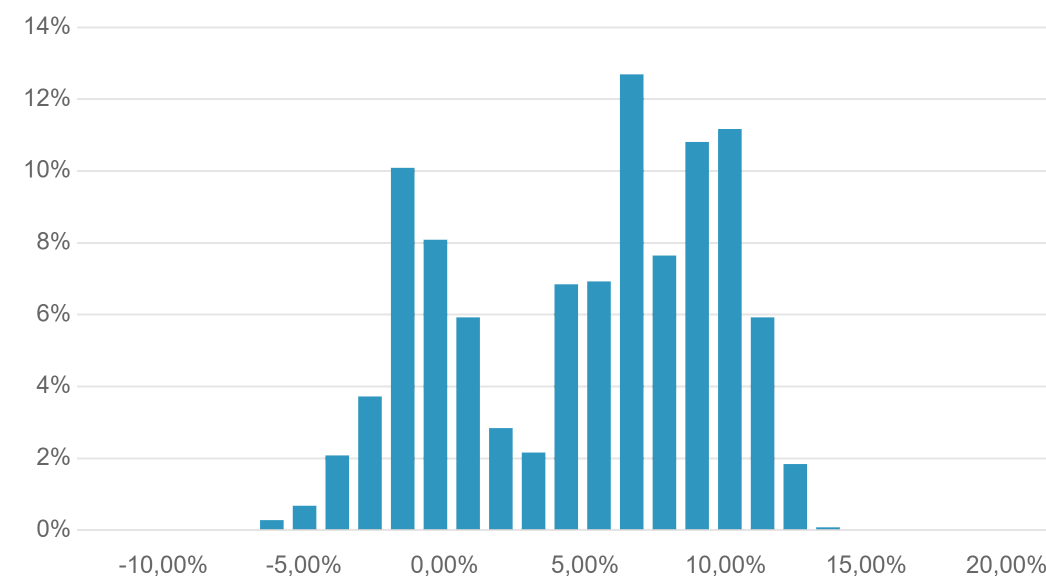

## Evolução da Volatilidade (44du Anualizada)

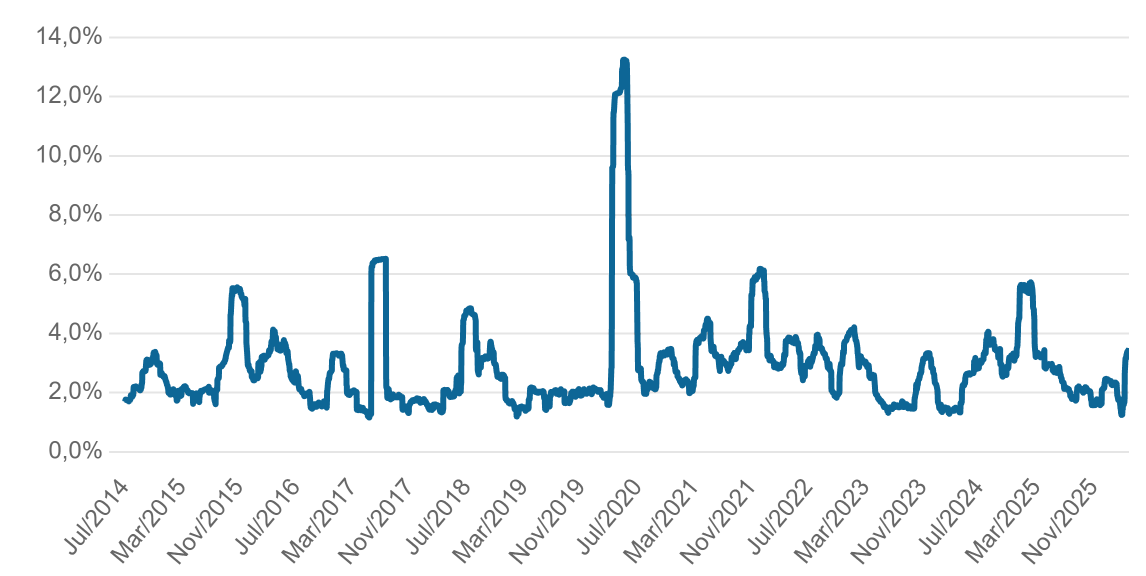

Este produto busca entregar retornos acima da inflação nos médio e longo prazos através do investimento em uma carteira de crédito que pode ter até 5% do patrimônio em bonds no mercado offshore e até 20% do patrimônio em emissões de empresas de capital fechado. Além disso, o fundo possui uma carteira de risco de mercado focada em juros e moedas.

Adequado  
 Res. EFPC

Status  
 Aberto para Captação

- Times Envolvidos -

## Crédito Privado

**Antonio Corrêa**  
Portfolio Manager  
14 anos de carreira  
11 anos de Vanguarda

**Alan Corrêa**  
Portfolio Manager  
21 anos de carreira  
12 anos de Vanguarda

**Marco Antônio Pereira**  
Analista  
47 anos de carreira  
23 anos de Vanguarda

**Gustavo Morais**  
Analista  
8 anos de carreira  
8 anos de Vanguarda

**Daniel Tavares, CFA**  
Analista  
15 anos de carreira  
2 anos de Vanguarda

**César Henrique Santos**  
Analista  
19 anos de carreira  
2 anos de Vanguarda

**+6 Analistas**  
5 anos de carreira (média)  
2 anos de Vanguarda (média)

## Renda Fixa

**Marcos Rechtman**  
Portfolio Manager  
18 anos de carreira  
16 anos de Vanguarda

**Henrique Do Valle Greppe**  
Portfolio Manager  
13 anos de carreira  
9 anos de Vanguarda

**Nathalia Mazzi Dali**  
Analista  
5 anos de carreira  
5 anos de Vanguarda

# ICATU | VANGUARDA

## DISCLAIMER

Este material foi preparado pela Icatu Vanguarda Gestão de Recursos Ltda, tem caráter meramente informativo e não constitui oferta ou qualquer sugestão ou recomendação de investimento, em particular ou em geral. Está em consonância com o Regulamento do Fundo, mas não o substitui. Este documento não leva em conta objetivos de investimento, situação financeira ou necessidades particulares de qualquer pessoa física ou jurídica individualmente considerada. Fundos de Investimentos não contam com a garantia do administrador, do gestor, de qualquer mecanismo de seguro, ou ainda, do fundo garantidor de crédito- FGC. Não há neste material qualquer declaração ou garantia, explícita ou implícita, acerca de promessa de rentabilidades futuras quanto ao produto ou serviço financeiro identificado. Alguns Fundos geridos pela Icatu Vanguarda utilizam estratégias que podem resultar em significativas perdas patrimoniais para seus cotistas. Os fundos multimercado e fundos de ações podem estar expostos à significativa concentração em ativos de poucos emissores, com os riscos daí decorrentes. Não há garantia de que os fundos multimercados e renda fixa terão o tratamento tributário para fundos de longo prazo. As rentabilidades informadas são brutas de impostos. A rentabilidade obtida no passado não representa garantia de rentabilidade futura. Os fundos de crédito privado estão sujeitos a risco de perda substancial de seu patrimônio líquido em caso de eventos que acarretem o não pagamento dos ativos integrantes de sua carteira, inclusive por força de intervenção, liquidação, regime de administração temporária, falência, recuperação judicial ou extrajudicial dos emissores responsáveis pelos ativos do fundo. Para avaliação do desempenho de um fundo de investimento é recomendada a análise de, no mínimo, 12 (doze) meses. Caso o índice comparativo de rentabilidade utilizado neste material não seja meta ou parâmetro de performance do fundo, tal indicador é utilizado como mera referência econômica. Ao investidor é recomendada a leitura cuidadosa do regulamento e do formulário de informações complementares do fundo antes de aplicar seus recursos. Descrição do tipo ANBIMA disponível no formulário de informações complementares. Lâmina de informações essenciais e regulamento disponível no site do administrador. A Icatu Vanguarda conta com uma rede de distribuidores e assessores de investimento que atuam na comercialização de seus produtos sem qualquer exclusividade.

*Signatory of:*



Gestão de Recursos